

Procedimiento de consulta ELECCIÓN LENGUA BASE

1 INFORMACIÓN A LAS FAMILIAS

DE MANERA INDIVIDUAL SE ENTREGARÁN DOS DOCUMENTOS DE LA ORDEN 2/2025 :

- ANEXO INFORMATIVO FAMILIAS
- FICHA INDIVIDUAL DEL ALUMNO CON EL NIA

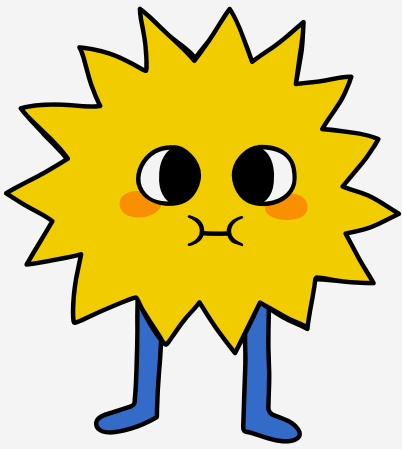

2

CENSO PROVISIONAL

EL DÍA 17 DE FEBRERO SE PUBLICARÁ EL CENSO PROVISIONAL EN TABLÓN DE ANUNCIOS INTERIOR.

RECLAMACIONES AL CENSO PROVISIONAL HASTA EL DÍA 21 DE FEBRERO

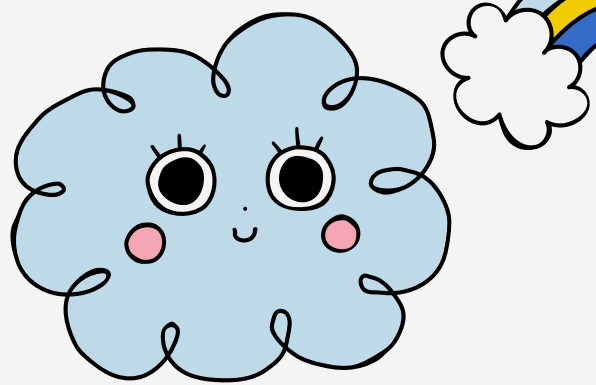

3 CENSO DEFINITIVO

EL 24 DE FEBRERO: PUBLICACIÓN CENSO DEFINITIVO DE REPRESENTANTES LEGALES DEL ALUMNADO CON DERECHO A PARTICIPAR EN LA CONSULTA

25 DE FEBRERO A 4 DE MARZO A LAS 14:00 HORAS: CONSULTA VIA TELEMÁTICA

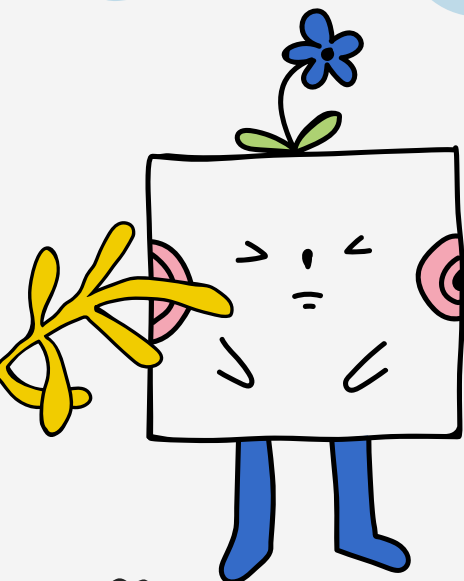

4

¿CÓMO VOTAMOS?

ACCEDEMOS A SECRETARÍA DIGITAL :

<https://consulta.gva.es> Y CREAR CONTRASEÑA:

- DNI + Nº DE SOPORTE (IDESP MÁS ANTIGUOS)
- NIE/T.RESID./T.EXT. + SOPORTE (IXESP MÁS ANTIGUOS)
- CÓDIGO DIGITAL/CLAV@/ DNI ELECTRÓNICO
- PASAPORTE: ACUDIRÁN AL CENTRO EDUCATIVO PARA CREAR CLAVE DE ACCESO

UNA VEZ TENGAMOS ESTA CLAVE DE ACCESO, PODREMOS ACCEDER A LA SOLICITUD DE NUESTRO HIJO

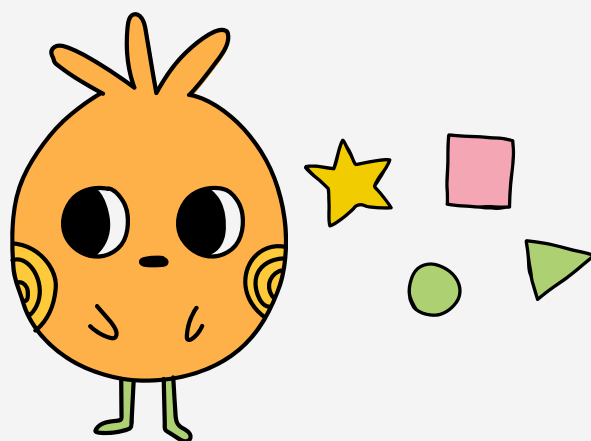

5

REALIZACIÓN CONSULTA

¿QUÉ ENCONTRARÉIS?

- INTRODUCIR NIA: EN LA FICHA QUE OS DIMOS
- PREGUNTA: ¿CUAL ES LA LENGUA BASE DE PREFERENCIA DE EDUCACIÓN? ELEGIR LENGUA BASE
- CRITERIOS DE PRELACIÓN: IR RELLENANDO DATOS DEL ALUMNO (DOMICILIO, HERMANOS, FAMILIA NUMEROSA, MONOPARENTAL,...)
- SI LOS REPRESENTANTES LEGALES ELIGEN LENGUA BASE DISTINTA: NO SE TENDRÁN EN CUENTA. PROCEDIMIENTO JUDICIAL
- SI ELIGEN MISMA LENGUA BASE, SE ENTIENDE COMO ÚNICA SOLICITUD.
- SI ELIGEN MISMA LENGUA BASE, PERO OTROS CRITERIOS DE PRELACIÓN, EL SISTEMA ELIGE LA DE MENOR BAREMACIÓN



FINALMENTE, EL CENTRO PUBLICARÁ LOS LISTADOS CON EL ALUMNADO ORDENADO SEGÚN CRITERIOS DE PRELACIÓN EN TABLÓN DE ANUNCIOS DE CENTRO. EN CASO DE EMPATE, SE UTILIZARÁ LA LETRA DEL SORTEO REALIZADO EN EL PROCESO DE ADMISIÓN 2024. LETRAS DE PRIMER APELLIDO: A/P Y LETRAS DEL SEGUNDO APELLIDO: P/O

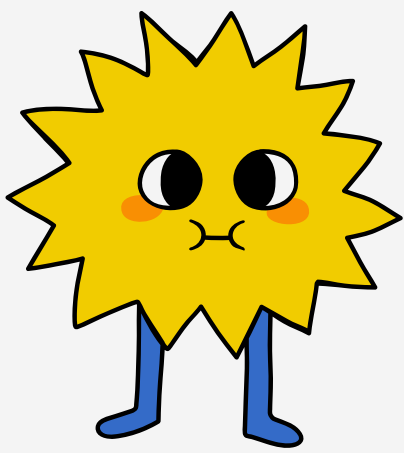

1 INFORMACIÓ A LES FAMÍLIES

DE MANERA INDIVIDUAL ES LLIURARAN DOS DOCUMENTS DE L'ORDRE 2/2025 :
-ANEX INFORMATIU FAMÍLIES
-FITXA INDIVIDUAL DE L'ALUMNE AMB EL NIA

2

CENS PROVISIONAL

EL DIA 17 DE FEBRER ES PUBLICARÀ EL CENS PROVISIONAL AL TAULÓ D'ANUNCIS INTERIOR DEL CENTRE RECLAMACIONS AL CENS PROVISIONAL FINS AL DÍA 21 DE FEBRER

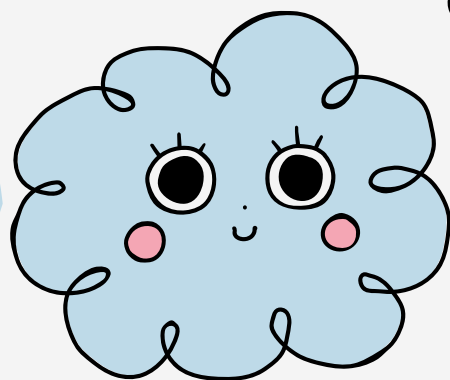

3 CENS DEFINITIU

EL 24 DE FEBRER: PUBLICACIÓ CENS DEFINITIU DE REPRESENTANTS LEGALS DE L'ALUMNAT AMB DRET A PARTICIPAR EN LA CONSULTA
25 DE FEBRER A 4 DE MARÇ A LES 14:00 HORES: CONSULTA VIA TELEMÀTICA

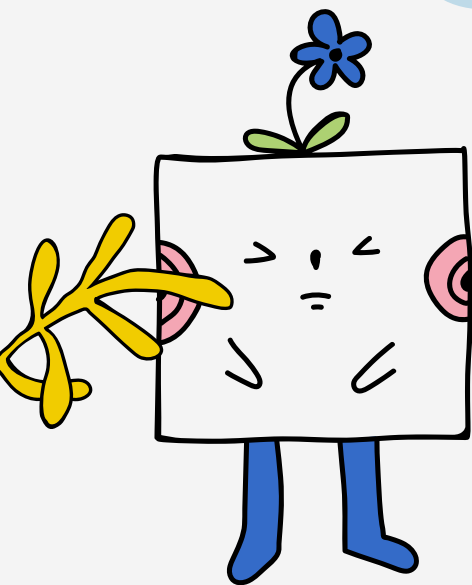

4

COM VOTEM?

ACCEDIM A SECRETARIA DIGITAL :

<https://consulta.gva.es> Y CREAR CONTRASENYA:

- DNI + Nº DE SUPORT (IDESP MÉS ANTICS)
- NIE/T.RESID./T.EXT. + SUPORT (IXESP MÉS ANTICS)
- CODI DIGITAL/CLAU/ DNI ELECTRÒNIC
- PASSAPORT: ACUDIRN AL CENTRE EDUCATIU PER CREAR CLAU D'ACCÉS

UNA VEGADA TENIM ESTA CLAU D'ACCÉS, PODREM ACCEDIR A LA SOLICITUD DEL NOSTRE FILL/FILLA

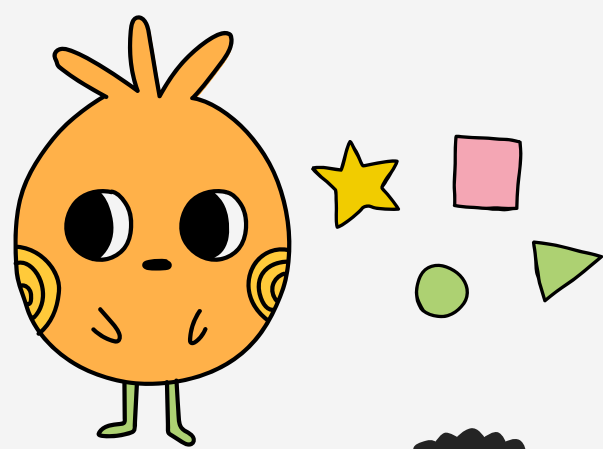

5

REALITZACIÓ CONSULTA

QUÉ TROBAREU?

- INTRODUIR NIA: A LA FITXA QUE US VAM DONAR
- PREGUNTA: QUINA ÉS LA LLENGUA BASE DE PREFERÈNCIA D'EDUCACIÓ? TRIAR LLENGUA BASE
- CRITERIS DE PRELACIÓ: ANAR PLENANT DADES DE L'ALUMNAT (DOMICILI, GERMANS, FAMÍLIA NOMBROSA, MONOPARENTAL,...)
- SI ELS REPRESENTANTS LEGALS TRIEN LLENGUA BASE DISTINTA: NO ES TINDRAN EN COMPTE. PROCEDIMENT JUDICIAL
- SI TRIEN MATEIXA LLENGUA BASE, S'ENTEN COMO ÚNICA SOLICITUD.
- SI TRIEN MATEIXA LLENGUA BASE, PERÒ ALTRES CRITERIS DE PRELACIÓ, EL SISTEMA TRIARÀ LA DE MENOR BAREMACIÓ.



FINALMENT, EL CENTRE PUBLICARÀ ELS LLISTATS AMB L'ALUMNAT ORDENAT SEGONS CRITERIS DE PRELACIÓ AL TAULÓ D'ANUNCIS INTERIOR DEL CENTRE. EN CAS D'EMPAT, S'UTILITZARÀ LA LLETRA DEL SORTEIG REALITZAT AL PROCÉS D'ADMISIÓ 2024. LLETRES DE PRIMER COGNOM: A/P I LLETRES DEL SEGON COGNOM: P/O